# Protokoll

der 6. Vereinsversammlung
vom 18. Juni 2014, 17.00 Uhr
Gemeindesaal, 3822 Lauterbrunnen

| | | |
|---|---|---|
| **Sitzungsleitung** | Peter Wälchli | Gde-Präsident Lauterbrunnen |
| **Protokoll** | Anton Graf | Gde-Schreiber Lauterbrunnen |
| **Anwesend** | 20 Mitglieder | Gem. Präsenzliste im Anhang |
| **Gäste** | 4 Gäste | Gem. Präsenzliste im Anhang |

**Traktanden:**

1. **Begrüssung / Wahl Stimmenzähler**

2. **Protokoll der Vereinsversammlung vom 12. Juni 2013**

3. **Jahresbericht**
   a) Kurzrückblick
   b) Mitgliederbestand / Budget 2014

4. **Jahresrechnung 2013**
   a) Jahresrechnung
   b) Revisionsbericht

5. **Entlastung der Organe**

6. **Festsetzen des Mitgliederbeitrages**

7. **Statutenänderung**

8. **Verschiedenes**

   Zusatzreferate:

**Verhandlungen:**

**1. Begrüssung**
Peter Wälchli begrüsst die Anwesenden zur 6. Vereinsversammlung. Speziell wird Martin Pfisterer, welcher massgeblich zur Gründung des Vereins beigetragen hat, begrüsst.

Im Anschluss an die statutarischen Geschäfte werden die Vereinsmitglieder und die Gäste von der Gemeinde Lauterbrunnen zu einem Apéro eingeladen.

Die Entschuldigungen werden im Protokoll aufgeführt und hier nicht speziell verlesen.
Die Zusammensetzung des Vorstandes lautet wie folgt:

| | |
|---|---|
| Peter Wälchli, Gemeinde Lauterbrunnen | Präsident |
| Emanuel Schläppi, Gemeinde Grindelwald | Vizepräsident |
| Anton Graf, Gemeinde Lauterbrunnen | Sekretär |
| Peter Brawand, Gemeinde Gündlischwand | Mitglied |
| Samuel Teuscher, Gemeinde Lütschental | Mitglied |
| Herbert Zurbrügg, Gemeinde Grindelwald | Mitglied |

**1a Wahl Stimmenzähler**

Als Stimmenzähler wird Stefan Hubler gewählt.

**2. Protokoll der Vereinsversammlung vom 12. Juni 2013**
**Orientierung:**
Das Protokoll der Vereinsversammlung vom 12. Juni 2013 wurde allen Mitgliedern zusammen mit der Einladung schriftlich zugestellt.

**Diskussion:**
Keine Wortmeldung.

**Beschluss:**
Die Vereinsversammlung genehmigt das Protokoll der Vereinsversammlung vom 12. Juni 2013.

mit Auszug an: - Sekretariat, Protokoll zur Unterschrift und Ablage

**3. Jahresbericht**
a) Kurzrückblick

Peter Wälchli erläutert anhand der nachstehenden Folien die Tätigkeiten des Vereins im vergangenen Jahr. Folgende Themen werden erwähnt:

- Vereinsführung / Vorstandssitzungen / Pflege der Projekte
- Klimapfade / www.jungfrau-klimaguide.ch
- CO2 – Bilanz
- Welterbe-Treff UNESCO im Lauterbrunnental; zweiter Platz aus 14 Anwärtern für den ersten Welterbe-Kristall
- Dauerthema „Finanzen“

Speziell erwähnt wird die grossartiger Unterstützung aller Vorstandsmitglieder und Fränzi Bürki, BKW Energie AG sowie Rahel Mazenauer, Jungfrau Region Marketing AG.

**Der Klimaguide:**

- Pflege der Klimapfade
- Ablösung der iPhones
- Überarbeitung / Nachführung www.jungfrau-klimaguide.ch

*Mit grossartiger Unterstützung von Rahel Mazenauer und weiteren Mitarbeitern der Jungfrau Region Marketing AG*
*sowie*
*Kaspar Meuli, Uni Bern*

**CO2 – Bilanz:**

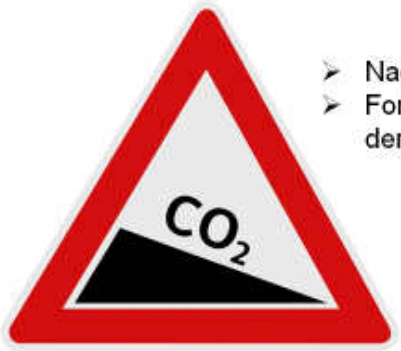


- Nachführung der $CO_2$ – Bilanz
- Fortwährender Prozessaufbau für das Monitoring der $CO_2$ - Emissionsentwicklung

*Mit grossartiger Unterstützung von Res Isler, KBP GmbH, Bern – Natur Umwelt Verkehr*

**Zweiter Preis bim 1. Welterbe-Treff!**

Wenn Unesco-Welterben sich treffen

LAUTERBRUNNEN 6. OKTOBER 2013

## Erster Welterbe-Kristall geht an Naters

In Lauterbrunnen ging die erste Unesco-Welterbe-Woche zum Thema «Wasser und Geist» zu Ende. Der Welterbe-Kristall für nachhaltige Projekte ging an die Burgergemeinde Naters. Ausgezeichnet wurde auch das Projekt «CO2-Bilanz» der Jungfrau-Klima-CO2Operation.

Beat Ruppen (rechts), Geschäftsleiter des Managementzentrums, und Benedikt Weibel, Stiftungsrats-Präsident, überreichen den ersten Welterbe-Kristall. Foto: Magdalena Ostojic

**Finanzen:**

- Dauerthema „Finanzen" – wir sind immer auf der Suche nach Geld, um unsere Projekte – wie es die Statuten verlangen – entsprechend finanzieren zu können …

*Mit grossartiger Unterstützung aller Vorstandsmitglieder, den Lead-Gemeinden und Fränzi Bürki, BKW Energie AG*

b) Mitgliederbestand / Budget 2014 [Sekretär]

**Mitgliederbestand**

| Der Mitgliederbestand beträgt: | **Juni 2014** | **Juni 2013** |
|---|---|---|
| Aktivmitglieder (juristische Personen) | 13 | 13 |
| Aktivmitglieder (natürliche Personen) | 59 | 60 |
| Total Aktivmitglieder | 72 | 73 |

**Budget 2014**
Der Vorstand hat für das Vereinsjahr 2014 folgendes Budget beschlossen:

| | | | |
|---|---|---|---|
| **Ertrag:** | | | |
| Mitgliederbeiträge | 3‘840 | Franken | |
| Beiträge an Projekte | 11‘000 | Franken | (Gemeindebeiträge bis 2015) |
| **Total Ertrag:** | **14‘840** | **Franken** | |
| **Aufwand:** | | | |
| Telefon/Porti/Gebühren | 40 | Franken | |
| Sonstiger Verwaltungsaufwand | 200 | Franken | |
| Internet (Homepage) | 2‘200 | Franken | |
| CO2-Bilanz | 7‘000 | Franken | (Aktualisierung) |
| Zinsaufwand | 313 | Franken | (für Darlehen der Gde L‘brunnen) |
| **Total Aufwand:** | **9‘753** | **Franken** | |
| **Einnahmenüberschuss:** | **5‘087** | **Franken** | |

Es ist ein Einnahmenüberschuss von 5‘087 Franken vorgesehen.
Dank einem über vier Jahre zugesicherten Beitrag der vier Mitgliedsgemeinden steht dem Verein das nötige Kapital zur Aktualisierung der CO2-Bilanz weiterhin zur Verfügung.

## 4. Jahresrechnung 2013

**Orientierung:**

a) Laufende Rechnung 2013

| | | | |
|---|---|---|---|
| 3 | ERTRAG | | |
| 300 | Betriebsertrag | 19'844.40 | |
| 3000 | Ertrag Mitgliederbeiträge | | 3'820.00 |
| 3450 | Beiträge an Projekte | | 16'000.00 |
| 3500 | Zinsertrag | | 24.40 |
| | TOTAL: | 19'844.40 | 19'844.40 |
| | | | |
| | | | |
| 4 | AUFWAND | | |
| 650 | Verwaltungsaufwand | 790.25 | |
| 6500 | Büromaterial | | 706.30 |
| 6510 | Telefon / Porti / Gebühren | | 49.95 |
| 6540 | Sonstiger Verwaltungsaufwand | | 34.00 |
| 660 | Werbeaufwand | 3'100.20 | |
| 6600 | Werbung / Inserate | | 907.20 |
| 6604 | Internet | | 2'193.00 |
| 670 | Projekte | 950.40 | |
| 6710 | Projektarbeiten (Vorarbeiten) | | 950.40 |
| 680 | Diverses | 10'493.95 | |
| 6800 | Zinsaufwand | | 294.55 |
| 6920 | Abschreibung | | 10'199.40 |
| | TOTAL: | 15'334.80 | 15'334.80 |
| | | | |
| | Reingewinn per 31.12.2013 | 4'509.60 | 4'509.60 |
| | TOTAL: | 19'844.40 | 19'844.40 |

<u>Erläuterungen:</u>
Konto 3450: Gemeinde- und weitere Beiträge.
Konto 6920: Abschreibung CO2-Bilanz auf 1 Franken.

b) Bilanz per 31.12.2013

| | | | |
|---|---|---|---|
| 1 | AKTIVEN | | |
| 100 | Flüssige Mittel | 10'775.80 | |
| 1020 | Bankkonto 58118.44, Vereinskonto | | 10'775.80 |
| 110 | Guthaben / Forderungen | 600.00 | |
| 1100 | Debitoren Mitglieder | | 100.00 |
| 1177 | Debitoren allgemein | | 500.00 |
| 150 | Sachanlagen | 1.00 | |
| 1530 | Projekt CO2-Bilanz | | 1.00 |
| | TOTAL: | 11'376.80 | 11'376.80 |
| | | | |
| | | | |
| 2 | PASSIVEN | | |
| 280 | Eigenkapital | 6'867.20 | |
| 2800 | Eigenkapital | | 6'867.20 |
| | TOTAL: | 6'867.20 | 6'867.20 |
| | | | |
| | Reingewinn per 31.12.2013 | 4'509.60 | 4'509.60 |
| | TOTAL: | 11'376.80 | 11'376.80 |

c) Revisorenbericht

Die Jahresrechnung wurde von der ROD Treuhandgesellschaft revidiert. Diese stellt folgenden Antrag an die Versammlung:

*Wir empfehlen, die vorliegende Jahresrechnung mit Aktiven und Passiven von 11‘376.80 Franken und einem Gewinn von 4‘509.60 Franken zu genehmigen.*

**Antrag:**
Die Jahresrechnung ist mit einem Aufwand von 15‘334.80 Franken, einem Ertrag von 19‘844.40 Franken, ausmachend einen Gewinn von 4‘509.60 Franken unter Kenntnisnahme des Revisorenberichts zu genehmigen.

**Diskussion:**
Keine Wortmeldung.

**Beschluss:**
Die Jahresrechnung wird mit einem Aufwand von 15‘334.80 Franken, einem Ertrag von 19‘844.40 Franken, ausmachend einen Gewinn von 4‘509.60 Franken unter Kenntnisnahme des Revisorenberichts genehmigt.

## 5. Entlastung der Organe

**Orientierung:**
Nachdem die Versammlung den Jahresbericht 2013 des Präsidenten zur Kenntnis genommen und die Jahresrechnung 2013 genehmigt hat, steht nun noch die Entlastung des Vorstandes an.

**Antrag:**
Dem Vorstand ist Décharge zu erteilen.

**Diskussion:**
Keine Wortmeldung.

**Beschluss:**
Die Vereinsversammlung erteilt dem Vorstand Décharge.

## 6. Festsetzen des Mitgliederbeitrages

**Orientierung:**
Gemäss Art. 10 Abs. 3 der Statuten beschliesst die Vereinsversammlung über die Höhe des Mitgliederbeitrages. Dieser wurde von der Vereinsversammlung 2010 wie folgt festgesetzt:

| | | |
|---|---|---|
| Natürliche Personen | 20 | Franken |
| Juristische Personen | 200 | Franken |

**Antrag:**
Der Vorstand beantragt der Vereinsversammlung den Mitgliederbeitrag unverändert zu belassen.

**Diskussion:**
Keine Wortmeldung.

**Beschluss:**
Die Vereinsversammlung beschliesst folgende unveränderte Mitgliederbeiträge für das Vereinsjahr 2014:

| | | |
|---|---|---|
| Natürliche Personen | 20 | Franken |
| Juristische Personen | 200 | Franken |

mit Auszug an: - Sekretariat, Mitgliederrechnungen verschicken

## 7. Statutenänderung

**Orientierung:**
Die gültigen Vereinsstatuten wurden seit der Gründungsversammlung im Jahr 2009 nicht angepasst.

Gemäss Art. 11 hat der Vorsitz des Vorstandes vom Gemeindepräsidenten der Gemeinde Lauterbrunnen spätestens nach fünf Jahren an den Gemeindepräsidenten der Gemeinde Grindelwald zur erfolgen. Nach weiteren fünf Jahren wechselt der Vorsitz wieder an den Gemeindepräsidenten der Gemeinde Lauterbrunnen zurück.

Gemäss dieser Regelung wäre nun der erste Wechsel vorzunehmen. Der Gemeindepräsident von Grindelwald wird in einem Jahr aufgrund der Amtszeitbeschränkung als Gemeindepräsident ausscheiden. Der Gemeindepräsident von Lauterbrunnen hätte indessen die Möglichkeit, weitere vier Jahre im Amt zu sein.
Aus diesem Grund, macht es keinen Sinn, einen Wechsel beim Vorsitz des Vorstandes zu vollziehen. Der Gemeindepräsident von Grindelwald müsste bereits nach einem Amtsjahr wieder ausscheiden.

Der Vorstand möchte daher die absolute Regelung über den Wechsel im Vorstand offener gestalten und so die Möglichkeit schaffen, dass auf die jeweilige Situation in Bezug auf den Wechsel des Vorsitzes im Vorstand reagiert werden kann. Dies auch im Sinne des Vereins.

Nachfolgende Änderung in den Statuten wird beantragt:

### Art. 11 Vorstand

1 [unverändert] Der Vorstand besteht aus mindestens sechs Personen, nämlich zwei Vertreter der Gemeinden Grindelwald und Lauterbrunnen und je einem Vertreter der Gemeinden Gündlischwand und Lütschental.

2 [alt] Der Vorsitz obliegt mit der Gründung dem Gemeindepräsidenten der Gemeinde Lauterbrunnen, respektive der stellvertretende Vorsitz dem Gemeindepräsidenten der Gemeinde Grindelwald. Der Vorsitz ist alternierend, die Mindestdauer beträgt zwei, die Maximaldauer fünf Jahre. Ein Wechsel vor Ablauf der Maximaldauer wird vom Vorstand beschlossen.

**2 [neu] Der Vorsitz obliegt mit der Gründung dem Gemeindepräsidenten der Gemeinde Lauterbrunnen, respektive der stellvertretende Vorsitz dem Gemeindepräsidenten der Gemeinde Grindelwald. Der Vorsitz ist alternierend, ein Wechsel erfolgt in der Regel alle 5 Jahre oder nach Absprache und wird vom Vorstand beschlossen.**

3 [unverändert] Der Vorstand vertritt den Verein nach aussen und führt die laufenden Geschäfte.

**Antrag:**
Die Neufassung von Artikel 11 Absatz 2 wird zur Gemehmigung beantragt.

2 [neu] Der Vorsitz obliegt mit der Gründung dem Gemeindepräsidenten der Gemeinde Lauterbrunnen, respektive der stellvertretende Vorsitz dem Gemeindepräsidenten der Gemeinde Grindelwald. Der Vorsitz ist alternierend, ein Wechsel erfolgt in der Regel alle 5 Jahre oder nach Absprache und wird vom Vorstand beschlossen.

**Diskussion:**
Keine Wortmeldung.

**Beschluss:**
Die Versammlung beschliesst die Statutenänderung in Bezug auf Art. 11 Abs. 2 wie folgt.

2 [neu] Der Vorsitz obliegt mit der Gründung dem Gemeindepräsidenten der Gemeinde Lauterbrunnen, respektive der stellvertretende Vorsitz dem Gemeindepräsidenten der Gemeinde Grindelwald. Der Vorsitz ist alternierend, ein Wechsel erfolgt in der Regel alle 5 Jahre oder nach Absprache und wird vom Vorstand beschlossen.

mit Auszug an: - Sekretariat, Statuten anpassen und an Mitglieder verteilen

## 8. Verschiedenes

**Zusatzreferate**

**Information über die CO2-Bilanz 2010 bis heute [Res Isler, KBP]**

- Im Jahr 2010 wurden die CO2-Emissionen für das Jahr 2009 erhoben.
- Resultat bildet einen *Referenzzustand* für die künftige Entwicklung

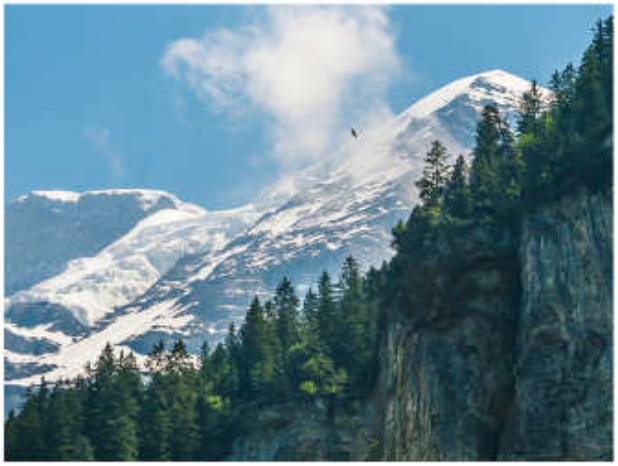

## Monitoring

- In einem jährlichen Monitoring soll die Entwicklung der CO2-Emissionen festgehalten und beobachtet werden.

- Entwicklung hängt von verschiedenen Faktoren ab: Sparmassnahmen, Verbesserung Heizungs- und Gebäudepark, Wetter, Bevölkerungsentwicklung

## Erste Resultate

Daten für das Jahr 2010 zeigen im Vergleich mit dem Jahr 2009 folgendes Bild:

Der CO2-Ausstoss hat gegenüber dem Jahr 2009 um knapp 6‘000 Tonnen abgenommen (entspricht rund 2‘000‘000 Liter Heizöl).

## Gründe für die CO2-Reduktion

- Geringerer Verkauf von Heizöl

- Substitution von Heizöl durch die Wärmeproduktion des Holzheizkraftwerkes Grindelwald

Resultat stimmt optimistisch, weil sich in den Lütschinentälern gegenüber dem Vorjahr mehr Menschen aufgehalten und rund 500 zusätzliche Heizgradtage festgestellt worden sind.

# Gesamtentwicklung 2009 - 12

| Jahr | $CO_2$-Ausstoss | | Übernachtungszahlen | | Heizgradtage | |
|---|---|---|---|---|---|---|
| 2012 | 48‘368 | 86% | 4‘093‘100 | 106% | 4‘502 | 99% |
| 2011 | 46‘096 | 83% | 3‘990‘782 | 103% | 4‘209 | 92% |
| 2010 | 49‘603 | 89% | 4‘120‘770 | 106% | 5‘074 | 111% |
| 2009 (Referenz) | 55‘694 | 100% | 3‘875‘000 | 100% | 4‘570 | 100% |

# Gesamtentwicklung 2009 - 12

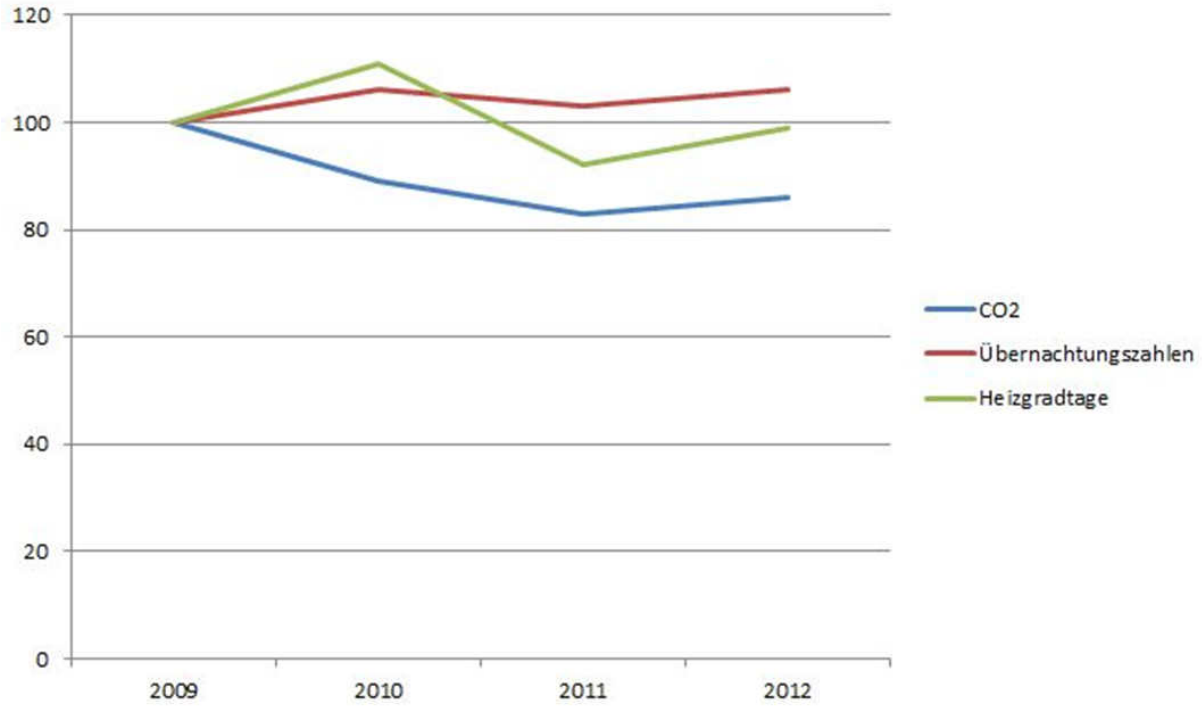

## Sanierung + Neubauten

| Jahr | EBF neu | EBF bestehend | Ölaequivalent neu | Ölaequivalent eingespart | CO2 eingespart |
|---|---|---|---|---|---|
| 2012 | 11‘335 m2 | 5‘754 m2 | 17‘080 Liter | 39‘700 Liter | 60‘000 kg |
| Differenz | rund 5‘600 m2 zusätzliche Fläche | | rund 22‘600 Liter eingesparte Menge | | |

## Ziele

- Gebäudesanierungen
- Erneuerbare Energien (?)
- Klimaanpassung

Wortmeldungen aus der Versammlung [Versammlung]

Martin Pfisterer regt an, dass die CO2-Bilanz besser positioniert werden sollte. Diese einzigartige Datensammlung sollte entsprechend werbewirksam eingesetzt werden. Die Chancen dafür werden als sehr gut eingeschätzt.

Res Isler vertritt die Meinung, dass die CO2-Bilanz nur über ihre Geschichte (laufende Aktualisierung) leben und bekannt werden muss. Einzelpersonen oder Firmen von einem persönlichen Vorteil zu überzeugen, dürfte schwierig sein.
Wichtig wäre, ein gutes Kommunikationskonzept zu erarbeiten und so das Beste aus der Bilanz zu holen.

Peter Wälchli nimmt die Anregungen zu Handen des Vorstandes gerne entgegen. Wälchli ist der Ansicht, dass Privatpersonen, aber auch die Gemeinden oder Unternehmungen, laufend Investitionen zu Gunsten des Klimaschutzes vornehmen und so einen wichtigen Beitrag für die CO2-Bilanz leisten.

**Informationen über den Klimaguide [Rahel Matzenauer, JRM AG]**

Der Klimaguide wurde in Zusammenarbeit mit der unibe anlässlich dem 175 jährigen Jubiläum erstellt. Nach 5 Jahren ist das System (Klimaguide und iPhone) veraltet und musste aktualisiert werden. Der neue Klimaguide wird am 1. Juli 2014 aufgeschaltet und das App wird für einen Franken zu haben sein.

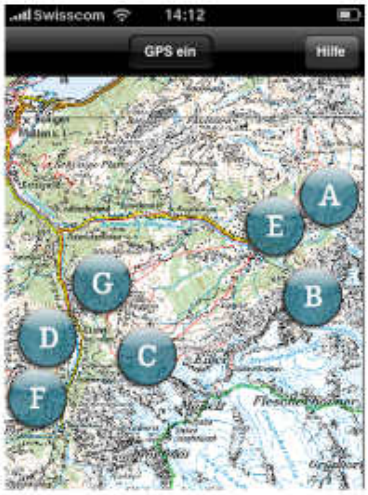


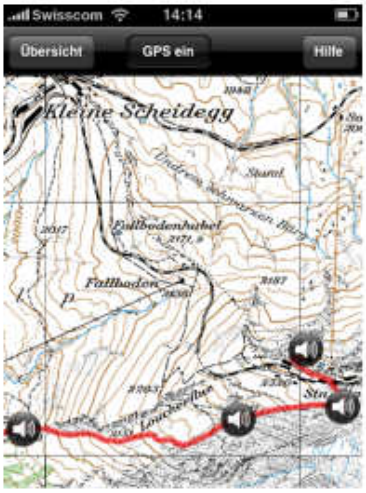


www.jungfrau-klimaguide.ch

Neu wird auch das Betriebssystem Android unterstützt, was hoffentlich zu einer entsprechenden Umsatzsteigerung führen wird. Die JRM AG unterstützt ihrerseits das Projekt mit Werbemassnahmen. Diese belaufen sich mittlerweile auf geschätzte 8‘000 Franken.

Mit finanzieller Unterstützung von……

Schweizerische Eidgenossenschaft
Confédération suisse
Confederazione Svizzera
Confederaziun svizra
Bundesamt für Umwelt BAFU

GVB

UNIVERSITÄT BERN

JUNGFRAU KLIMA-CO2OPERATION

Peter Wälchli bedankt sich bei seinen Vorstandsmitgliedern und auch bei Franziska Bürki und Rahel Mazenauer für die gute und konstruktive Zusammenarbeit. Selbstverständlich geht der Dank auch an alle Anwesenden, die sich für diesen Verein einsetzen.

Emanuel Schläppi unterstreicht die spezielle Zusammensetzung des Vereins. Die vier Gründergemeinden haben sich in den vergangenen Jahren gut zusammengefunden und betreiben einen regen Austausch. Speziell wird der Rücktritt von Peter Wälchli als Gemeindepräsident der Gemeinde

Lauterbrunnen bedauert. Er gibt der Hoffnung Ausdruck, dass Peter Wälchli dem Verein in irgend einer Form erhalten bleibt.

Frankziska Bürki bedankt sich bei den vier Vereinsgemeinden für deren Engagement zu Gunsten des Vereinszweckes. Die überzeugende Haltung der Gemeinden in dieser Sache ist überwältigend.

Schluss der Sitzung: 18.15 Uhr

Namens des Vorstandes

| der Präsident | der Sekretär |
|---|---|
| P. Wälchli | A. Graf |

## Präsenzlisten

**6. Vereinsversammlung 18.06.2014; JUNGFRAU KLIMA-CO2OPERATION**
**Präsenzliste der Mitglieder**

| Anrede | Name | Vorname | Adresse1 | PLZ | Ort | E-Mail | Unterschrift |
|---|---|---|---|---|---|---|---|
| Frau | Zurbuchen | Helene | Steinmatte 279 | 3824 | Stechelberg | helene.zurbuchen@lauterbrunnen.ch | |
| Herr | Zurbrügg | Herbert | Chalet Yvonne | 3818 | Grindelwald | herbert.zurbruegg@grindelwald.ch | |
| Herr | Zumbrunn | Urs | Grabenstrasse 9 | 3818 | Grindelwald | urs.zumbrunn@bluewin.ch | |
| Herr | Zellweger | Matthias | Langgasse 7 | 3600 | Thun | matthias.zellweger@ea.ap.ch | |
| Herr | Wyss | Michael | Chalet Jeannette | 3818 | Grindelwald | michael.wyss@grindelwald.ch | entschuldigt |
| Herr | Wiesmann | Urs | Geogr. Inst. Uni Bern | 3012 | Bern | urs.wiesmann@giub.unibe.ch | |
| Herr | Waldhi | Peter | Stockli 152C | 3822 | Lauterbrunnen | peter.waldhi@aw.ch | |
| Herr | von Allmen | Arthur | Chalet Enzian Stockli | 3822 | Lauterbrunnen | arthurnelly.vonallmen@bluewin.ch | |
| Frau | Tobler | Micaela | Terrassenweg 18 | 3012 | Bern | micatobler@bluemail.ch | |
| Herr | Suter | Christian | Interhäusern | 3818 | Grindelwald | christian.suter@bluewin.ch | |
| Herr | Stalder | Christoph | Bärgässli 16A | 3612 | Widerswil | christoph.stalder@bi-interlaken.ch | |
| Herr | Stäger | Martin | Gässli | 3822 | Lauterbrunnen | staeger.martin@bluewin.ch | |
| Herr | Schöll | Ralf | c/o A. Werner Brawand | 3818 | Lütschental | schoell@netcologne.de | |
| Herr | Schläpfer | Emanuel | Duggenhus | 3818 | Grindelwald | schlaepfer@grindelwaldhaus.ch | |
| Herr | Schild | Eduard | Lehrgasse 5 | 3612 | Widerswil | e.schild@gutdenker.ch | |
| Frau | Ris | Anna-Katharina | Chalet Holiday | 3823 | Wengen | bijou@wengen.com | entschuldigt |
| Herr | Pfisterer | Martin | Chalet Grindecg, Terrassenweg | 3818 | Grindelwald | martin.pfisterer@bkw-fmb.ch | |
| Herr | Niederer | Peter | Bühlstrasse 16 | 3012 | Bern | peter.niederer@seb.ch | |
| Herr | Neuenschwander | Rolf | Chalet Habicht | 3818 | Grindelwald | habicht@swissa.ch | |
| Herr | Müller | Hansrudolf | Bollgenstrasse 7 | 3018 | Bern | hmueller@ifu.unibe.ch | |
| Herr | Mühlethaler | Fritz | Jurt. Planchaswg 22 | 2514 | Ligerz | fritz.muehlethaler@bkw-fmb.ch | |
| Herr | Mattmann | Anton | LEDW 12A | 3815 | Gündlischwand | anton.mattmann@bluewin.ch | |
| Herr | Lüthi | Christian | Passgasse 49 | 3800 | Interlaken | luethi@foreltfe.ch | |
| Herr | Künzler | Peter | Wyllenbachstrasse 2 | 3013 | Bern | p.m.kuenzler@bluewin.ch | |
| Herr | Kaufmann | Johann | Terrassenweg 97 | 3818 | Grindelwald | johann.kaufmann@grindelwaldsports.ch | entschuldigt |
| Herr | Kaufmann | Andreas | Hotel Spinne & Central Wolter | 3818 | Grindelwald | andreas.kaufmann@spinne.ch | |
| Herr | Kandlbauer | Peter | Nippenstrasse 73 | 3818 | Grindelwald | pkandlbauer@kandlbauerag.ch | |
| Herr | Isler | Res | Abendbergstrasse 58 | 3013 | Bern | islares@gmx.ch | |
| Herr | Hornberger | Jörg | Bussalpstrasse 46 | 3818 | Grindelwald | j.hornberger@pcpner.ch | |
| Herr | Herren | Kurt | Hinter der Egg 947A | 3825 | Mürren | kurt.herren@lauterbrunnen.ch | |
| Herr | Heller | Daniel | Hotel Eiger | 3818 | Grindelwald | dh@eiger-grindelwald.ch | |
| Herr | Heim | Andreas | Grabenstrasse 14 | 3818 | Grindelwald | andreas.heim@bluewin.ch | |
| Herr | Heuswirth | Bruno | Dorfstrasse 128 | 3818 | Grindelwald | bruno.heuswirth@grindelwald.ch | |
| Herr | Häsler | Paul | Baumgarten 1 | 3816 | Lütschental | | |
| Frau | Häsler | Christine | Alte Strasse 7 | 3816 | Burglauenen | post@christinehaesler.ch | entschuldigt |
| Herr | Guntern | Karl | im Stechelberg | 3824 | Stechelberg | karl.guntern@quicknet.ch | |
| Frau | Graf | Verena | Auf der Fuhren 452 C | 3822 | Lauterbrunnen | | entschuldigt |
| Herr | Graf | Anton | Fuhren 437 | 3822 | Lauterbrunnen | info@anton-graf.ch | |
| Frau | Gertsch | Susanne | Gässli 24 b | 3815 | Gündlischwand | susannegertsch@bluewin.ch | |
| Herr | Gertsch | Otto | Rütti | 3824 | Stechelberg | hotel@stechelberg.ch | |
| Herr | Gertsch | Niklaus | Schoneggacher | 3823 | Wengen | gertsch@datacomm.ch | |
| Frau | Gertsch | Eva | Beethovenstrasse 58 | 3073 | Gümligen | gertsch@belop.ch | |
| Frau | Fürderer | Therese | Buchenweg 26 | 4852 | Rothrist | therefuerderer@hispeed.ch | entschuldigt |
| Herr | Frei | Daniel | Postfach 86 | 3800 | Interlaken | daniel.frei@kursaal-bern.ch | |
| Herr | Flück | Peter | Bestenbergstrasse 134 | 3800 | Unterseen BE | peter.flueck@bluewin.ch | entschuldigt |
| Herr | Fischer | Gerhard | Underem Gfell 28 | 3860 | Meiringen | fis@kwo.ch | entschuldigt |
| Herr | Feuz | Werner | Steindlerstrasse 77 | 3800 | Unterseen | wernerfeuz@bluewin.ch | entschuldigt |
| Herr | Egger | Peter | Anggistrasse 11 | 3818 | Grindelwald | peter.egger@rentnetwork.ch | |
| Frau | Egger | Christine | Bachsbortweg 21 | 3818 | Grindelwald | egger@bachsbort.ch | |
| Herr | Egger | Christian | Bachsbortweg 21 | 3818 | Grindelwald | christian@bachsbort.ch | |
| Frau | Bürki | Franziska | Attighausenstrasse 7 | 3014 | Bern | franziska.buerki@bkw-fmb.ch | |
| Herr | Brawand | Werner | Stalden 182 | 3816 | Lütschental | werner.brawand@bluewin.ch | |
| Herr | Brawand | Peter | Rüdi | 3815 | Gündlischwand | peter.brawand.landmaschinen@bluewin.ch | Entschuldigt |
| Herr | Bomio | Marco | Kirchbodenstrasse 19 | 3818 | Grindelwald | mail@marcobomio.ch | |
| Herr | Bohren | Peter | Dorfstrasse 46 | 3818 | Grindelwald | peter.bohren@prantieg.ch | |
| Herr | Bohren | Andreas | Badrain | 3816 | Burglauenen | | |
| Herr | Beutler | Walter | im Heidenbühl 5 Postfach 20 | 8352 | Elsau | beutlerwalter@bluewin.ch | |
| Herr | Berner | Christof | Familienweg 1 | 3855 | Schwanden-Brienz | christof.berner@erlach.ch | entschuldigt |
| Herr | Anderegg | Christian | Regenmattenstrasse 2 | 3818 | Grindelwald | christian_anderegg@hotmail.com | entschuldigt |
| Fa. | Interport Rent Network | Jungfrauregion AG | Grundstrasse 31 | 3818 | Grindelwald | info@rentnetwork.ch | |
| Fa. | Industrielle Betriebe Interlaken | | Fabrikstrasse 8 | 3800 | Interlaken | info@ibi-interlaken.ch | |
| Fa. | Hotel Berghaus | | am Wengi | 3823 | Wengen | info@berghaus-wengen.ch | |
| Fa. | Holzwärme Grindelwald AG | | Eggweg 4 | 3818 | Grindelwald | info@holzwaerme-grindelwald.ch | |
| Fa. | Grindelwald Tourismus | | Postfach 124 | 3818 | Grindelwald | touristcenter@grindelwald.ch | |
| Fa. | EWL Energie Elektro Plus | | Fuhren 438 | 3822 | Lauterbrunnen | info@ewl.ch | |
| Fa. | Elektrizitätswerk Grindelwald AG | | Schlössli | 3818 | Grindelwald | info@ewg.ch | |
| Fa. | Einwohnergemeinde Lütschental | | Brigg 1488 | 3816 | Lütschental | info@luetschental.ch | |
| Fa. | Einwohnergemeinde Lauterbrunnen | | Gemeindehaus Adler | 3822 | Lauterbrunnen | gemeinde@lauterbrunnen.ch | |
| Fa. | Einwohnergemeinde Interlaken | | p.A. Bereich Bauverwaltung | 3800 | Interlaken | bauverwaltung@interlaken.ch | |
| Fa. | Einwohnergemeinde Gündlischwand | | Gemeindeverwaltung | 3815 | Gündlischwand | info@guendlischwand.ch | |
| Fa. | Einwohnergemeinde Grindelwald | | Postfach 104 | 3818 | Grindelwald | gemeindeverwaltung@gemeinde-grindelwald.ch | |
| Fa. | BKW Energie AG | | Frau Franziska Bürki | 3000 | Bern 25 | franziska.buerki@bkw-fmb.ch | |

## 6. Vereinsversammlung 18.06.2014; JUNGFRAU KLIMA-CO2OPERATION
### Präsenzliste der Gäste

| Anrede | Anrede Text | Funktion | Name | Vorname | Organisation | Adresse | PLZ/Ort | Unterschrift |
|---|---|---|---|---|---|---|---|---|
| Herr | Sehr geehrter Herr | | Thumher | Eric | Textilex | Effingerstrasse 38 | 3008 Bern | |
| Herr | Sehr geehrter Herr | Professor | Stocker | Thomas | Universität Bern | Physikalisches Institut, Abteilung für Klima- u | 3012 Bern | |
| Herr | Sehr geehrter Herr | Projektleiter Jungfrau Klimaguide | Weiß | Kaspar | Universität Bern | Oeschger Centre for Climate Change Research | 3012 Bern | entschuldigt |
| Herr | Sehr geehrter Herr | Leiter | Täuber | Martin | Universität Bern | Hallerstrasse 4 | 3012 Bern | |
| Herr | Sehr geehrter Herr | Bereichsleiter Klimaschutz und Boden | Zwittel | Mike | BAFU | Papiermühlestrasse 172 | 3063 Ittigen | |
| Herr | Sehr geehrter Herr | Netzdienstleistungen BKW | Gerhard | Sandro | BKW FMB Energie AG | Thunstrasse 84 | 3700 Spiez | |
| Herr | Sehr geehrter Herr | Geschäftsführer | Reiss | Peter | Bessler + ch GmbH | Bahn 2 | 3700 Spiez | |
| Herr | Sehr geehrter Herr | Direktor | Lanzano | Gian-Thomas | | Industrie & Betriebe Interlaken | 3800 Interlaken | |
| Herr | Sehr geehrter Herr | Gemeindepräsident | Graf | Urs | | Kanalromenade 243 | 3800 Interlaken | entschuldigt |
| Herr | Sehr geehrter Herr | Grossrat | Wasserli | Walter | | Untere Bahnhofstrasse 6 | 3800 Interlaken | |
| Herr | Sehr geehrter Herr | Leiter Werbung/Marketing | Pfister | Stefan | Jungfraubahnen | Höheweg 14 | 3800 Interlaken | entschuldigt |
| Frau | Sehr geehrte Frau | Mitglied der Geschäftsleitung | Wenzenauer | Reto | Jungfrau Region Marketing AG | Untere Bahnhofstrasse 6 | 3800 Interlaken | |
| Herr | Sehr geehrter Herr | Regierungsstatthalter | Martin | Kunzi | | Schloss 1 | 3800 Interlaken | entschuldigt |
| Redaktion | Sehr geehrte Redaktion des | | Berner Oberländer | | | Schuhhofstrasse 20 | 3800 Interlaken | entschuldigt |
| Redaktion | Sehr geehrte Redaktion der | | Jungfrauzeitung | | | Aarmühlestrasse 1 | 3800 Interlaken | entschuldigt |
| Fa. | An die Direktion | | Jungfraubahnen | | Jürg Lauper | Höheweg 14 | 3800 Interlaken | |
| Fa. | An die Direktion | | Schweizerbahn AG | | | Höheweg 2 | 3800 Interlaken | entschuldigt |
| Herr | Sehr geehrter Herr | Gemeindepräsident | Aeschlimann | Peter | | Hauptstrasse 6 A | 3800 Matten b. Interlaken | |
| Herr | Sehr geehrter Herr | Gemeindepräsident | Rindisbacher | Jürgen | | Obere Gasse 2 | 3800 Unterseen | entschuldigt |
| Herr | Sehr geehrter Herr | Gemeinderat | Feuz | Werner | | Saxenfeldstrasse 77 | 3800 Unterseen | |
| Herr | Sehr geehrter Herr | Gemeindepräsident | Seiler | Bernhard | | Hüh | 3818 Grindelwald | |
| | Sehr geehrte Damen und Herren | | Gesamtgemeinderat | Grindelwald | | Wiesli 1308 | 3818 Zweilütschinen | |
| | Sehr geehrte Damen und Herren | | Gesamtgemeinderat | Grindelwald | | Sägeistrasse 2 | 3818 Grindelwald | entschuldigt |
| Frau | Sehr geehrte Frau | | Seiler | Christine | | Kreuzgasse | 3818 Burglauenen | |
| | Sehr geehrte Damen und Herren | (Bianca Hilbert) | Gesamtgemeinderat | Lütschental | | Brüggmatt 38 | 3818 Lütschental | |
| Herr | Sehr geehrter Herr | CEO | Streit | Philipp | Jungfrau Region Marketing AG | Untere Bahnhofstrasse 6 | 3800 Interlaken | |
| Herr | Sehr geehrter Herr | Direktor | Hauswirth | Bruno | Grindelwald Tourismus | Eigerstubel | 3818 Grindelwald | |
| Herr | Sehr geehrter Herr | Geschäftsführer | Schmer | Peter | Grindelwald Bus | Chalet Marmotte | 3818 Grindelwald | entschuldigt |
| Herr | Sehr geehrter Herr | Präsident | Brawand | Bruno | Hotelierverein | | 3818 Grindelwald | entschuldigt |
| Herr | Sehr geehrter Herr | Präsident | Egger | Peter | Grindelwald Tourismus | Angelstalder | 3818 Grindelwald | |
| Herr | Sehr geehrter Herr | Vorsteher | Egger | Christian | "Wir grindelwalder" | Dorfmattweg 21 | 3818 Grindelwald | |
| Herr | Sehr geehrter Herr | Vorsteher | Seiler | Daniel | Grindelwald Tourismus | Hotel Eiger | 3818 Grindelwald | entschuldigt |
| Herr | Sehr geehrter Herr | Vorsteher | Brawand | Bruno | Grindelwald Tourismus | Restaurant Bort | 3818 Grindelwald | |
| Herr | Sehr geehrter Herr | Leiter | Dorner | Thomas | Lauterbrunnen Tourismus | | 3822 Lauterbrunnen | entschuldigt |
| Herr | Sehr geehrter Herr | Präsident | Stuber | Martin | Gewerbeverein Lauterbrunnen | Gässli 442 | 3822 Lauterbrunnen | |
| Herr | Sehr geehrter Herr | Vorsteher | von Allmen | Beat | Hotelierverein Mürren/Lauterbrunnen | Hotel Bellevue | 3822 Lauterbrunnen | |
| Fa. | Sehr geehrter Herr | | Hutter | Stefan | EWL Gemeinschaft/EWL Energie Ele A/d der Furken | | 3822 Lauterbrunnen | |
| Herr | Sehr geehrter Herr | Leiter | Wittwer | Rolf | Wengen Tourismus | Postfach 464 | 3823 Wengen | entschuldigt |
| Herr | Sehr geehrter Herr | Präsident | Graf | Rolf | Gewerbeverein Wengen | Postfach 1446 | 3823 Wengen | |
| Frau | Sehr geehrte Frau | Präsidentin | Graf-Engl | Judith | Wengen Tourismus | Hotel Belvedere | 3823 Wengen | |
| Frau | Sehr geehrte Frau | Präsidentin | Pawlak | Marion | Hotelierverein Wengen | Hotel Alpenrose | 3823 Wengen | |
| Herr | Sehr geehrter Herr | Präsident | Gurtner | Karl | Stechelberg Tourismus | Im Stechelberg | 3824 Stechelberg | entschuldigt |
| | Sehr geehrte Damen und Herren | | | | Hotelierverein Mürren/Lauterbrunnen | | 3825 Mürren | |
| | Sehr geehrte Damen und Herren | | Gesamtgemeinderat | | Lauterbrunnen | Gesamtgemeinde 1663 | 3822 Lauterbrunnen | |
| Herr | Sehr geehrter Herr | Leiter / Präsident | Feuz | René | Mürren Tourismus / SAC | Chalet Alpenglühn | 3825 Mürren | entschuldigt |
| Herr | Sehr geehrter Herr | Präsident | Zimmer | Werner | Mürren Tourismus | Residence beim Sportzentrum | 3825 Mürren | entschuldigt |
| Frau | Sehr geehrte Frau | Präsidentin | Brunner | Peter | Gimmelwald Tourismus | Nesselmatten 755 | 3828 Gimmelwald | entschuldigt |
| Herr | Sehr geehrter Herr | | Lauer | Max | KWO | Longenzelgweg 8 | 3860 Meiringen | entschuldigt |
| Herr | Sehr geehrter Herr | | Aeschbacher | Christoph | | Eisenbolgenstrasse 41 | 3860 Meiringen | |
| Herr | Sehr geehrter Herr | Projektmanager | Ruppen | Beat | UNESCO Welterbe | Managementzentrum Jungfrau-Aletsch-Bietschhorn | 3904 Naters | entschuldigt |